

¿POR QUÉ ES IMPORTANTE LA ANTÁRTIDA?

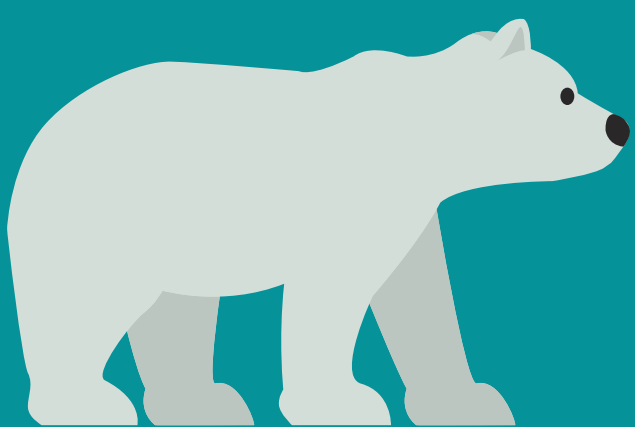

Es fundamental que entendamos cómo se dispone del espacio y qué impacto tiene este desde un punto de vista político, ya sea por parte de un Estado u otra entidad política.

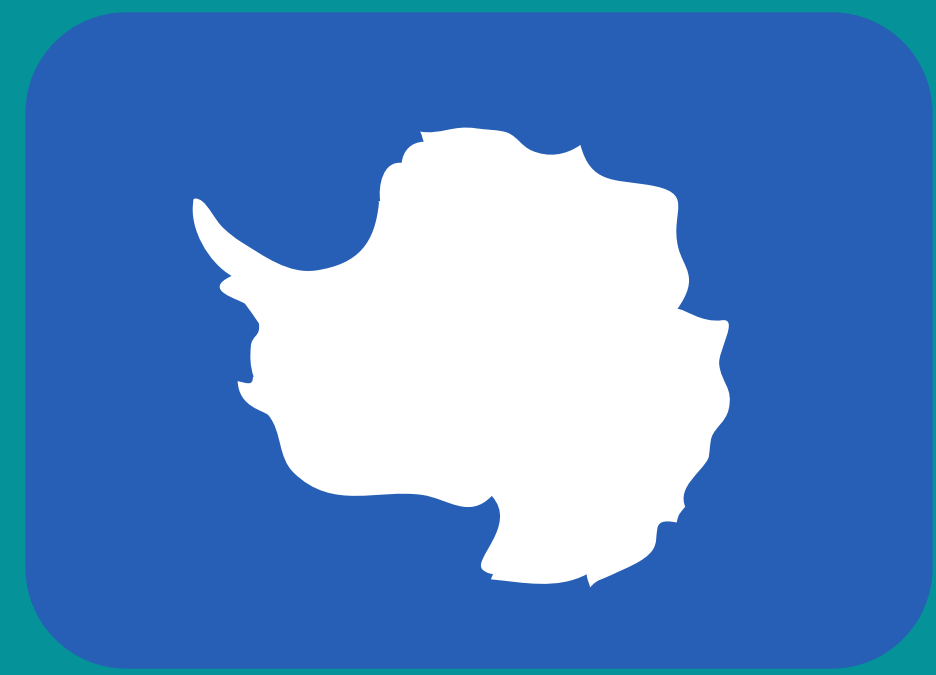

La importancia de consolidar una presencia efectiva en el continente blanco radica en las conexiones que el país posee con ese territorio; por ejemplo las grandes migraciones de las ballenas jorobadas que nacen en el Pacífico colombiano y en su recorrido llegan a múltiples áreas de alimentación en la Antártida.

Desde comienzos de los años 80's Colombia dió muestras de su interés por el Continente Blanco, fue así como comienza a participar en diferentes expediciones a la Antártida.

Colombia desarrolla actualmente la VII Expedición Científica de Colombia a la Antártica, la cual tiene como objetivo dar continuidad al desarrollo de las actividades científicas que adelanta el país en la Antártida en el marco del Programa Antártico Colombiano

Lo anterior evidencia las capacidades de Colombia para generar ciencia más allá de nuestras fronteras a través del trabajo interinstitucional.

Se han estructurado cinco Etapas dentro del Programa Antártico Colombiano – PAC.

Desarrollo Etapas Programa Antártico Colombiano

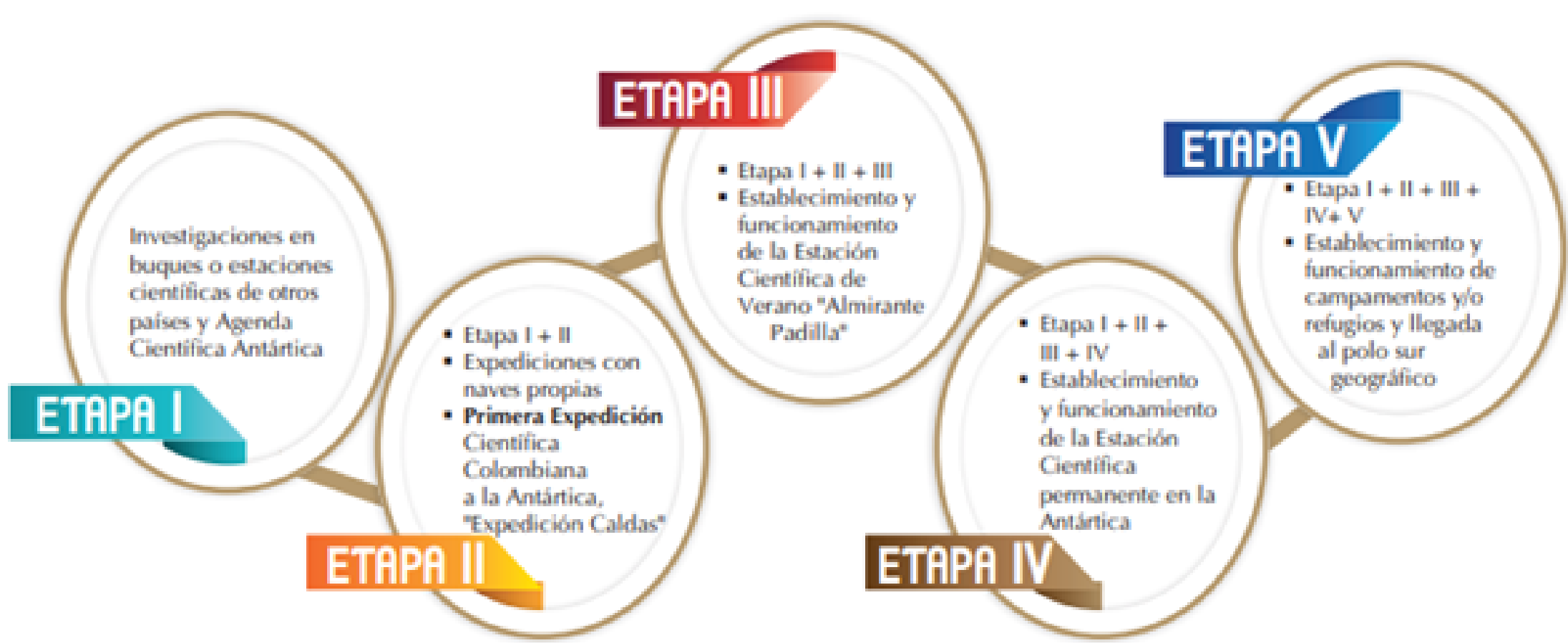

Realizado por:
Catalina Daza.
Para la:
Universidad
Autónoma de
Manizales y la
Armada
Nacional de
Colombia.

